

HƯỚNG DẪN CÁC NGHIỆP VỤ KÊ KHAI

(Trên phần mềm eBH của công ty Thái Sơn)

Nghiệp vụ : Cấp thẻ BHYT cho người chỉ tham gia BHYT do Đại lý thu quan lý (501)

The screenshot displays the eBH software interface. At the top, there is a navigation bar with the following items: "Hệ thống", "Quản lý lao động", "Quản lý hồ sơ", "Đăng ký khai điện tử", "Nghiệp vụ Thu", "Số", "Thẻ", "Chi chế độ", "Đại lý", and "Trợ giúp". Below the navigation bar, there are four main menu items: "Tạo hồ sơ tự động", "Tra cứu hồ sơ đã lập", "eBH Tra cứu hồ sơ trên Website eBH", and "Tra cứu hồ sơ trên cổng giao dịch BHXH".

The main content area features a large yellow banner with the text "4 BƯỚC ĐƠN GIẢN ĐỂ NỘP HỒ SƠ TỚI CƠ QUAN BHXH". Below this text, there is a flowchart with four steps: "B1 CHỌN NGHIỆP VỤ", "B2 CHỌN NGƯỜI LAO ĐỘNG", "B3 LẬP HỒ SƠ", and "B4 KÝ VÀ NỘP HỒ SƠ". A blue "BẮT ĐẦU" button is positioned to the right of the flowchart.

The background of the banner shows a person's hands using a calculator and a pen on a desk with various documents and charts. The logo for "TSD THAISONSFT" is visible in the bottom left corner of the banner.

Nghiệp vụ “**Cấp thẻ BHYT cho người chỉ tham gia BHYT do Đại lý thu quan lý**”, lĩnh Thẻ theo quyết định 959.

Để thực hiện lập bộ hồ sơ, bạn vào Menu “**Quản lý hồ sơ**”, chọn “**Tạo hồ sơ tự động**”:

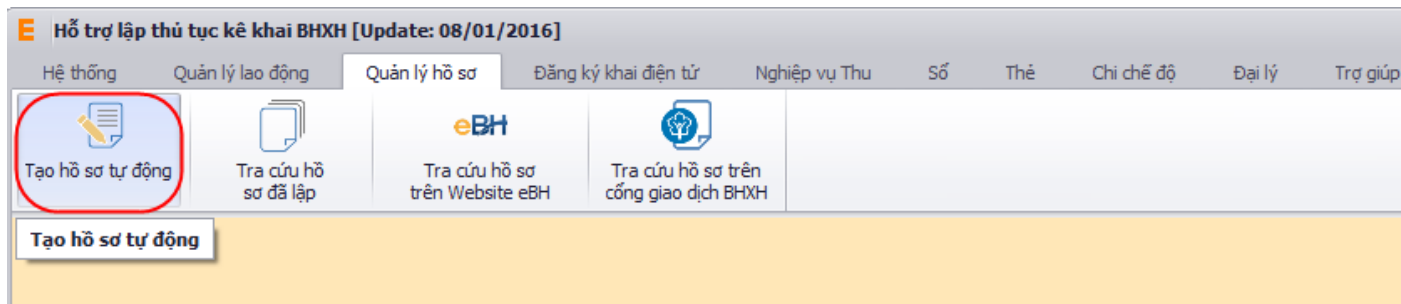

Hoặc nhấn vào nút “**Bắt đầu**” ngay trên giao diện chính của phần mềm:



và thực hiện theo 4 bước đơn giản như sau:

Bước 1: Chọn nghiệp vụ

Bạn tích chọn QĐ 959, lĩnh vực thẻ, sau đó chọn nghiệp vụ trong danh sách các nghiệp vụ có sẵn:

E Lập hồ sơ tự động - Hỗ trợ lập thủ tục kê khai BHXH [Update: 08/01/2016]

Hệ thống Quản lý lao động **Quản lý hồ sơ** Đăng ký khai điện tử Nghiệp vụ Thu Số Thẻ Chi chế độ Đại lý Trợ giúp

Tạo hồ sơ tự động Tra cứu hồ sơ đã lập Tra cứu hồ sơ trên Website eBH Tra cứu hồ sơ trên cổng giao dịch BHXH

Lập hồ sơ tự động x

Danh sách nghiệp vụ

Thu Số Thẻ QĐ 1018 QĐ 959

CHỌN NGHIỆP VỤ

Tìm kiếm...

STT	Nghiệp vụ	Chọn
1	Cấp thẻ BHYT của người chỉ tham gia BHYT do Đại lý thu quản lý (501)	Chọn
2	Cấp thẻ BHYT của người chỉ tham gia BHYT do Xã/phường quản lý (501)	Chọn
3	Cấp lại thẻ BHYT do hỏng, mất (504)	Chọn
4	Cấp lại thẻ BHYT do thay đổi thông tin in trên thẻ (504)	Chọn

Nghiệp vụ đã chọn

Nghiệp vụ	Xóa

Danh sách lao động

STT	Xóa	Họ tên

Bước 2: Chọn lao động

Bạn nhấn vào nút “**Chọn lao động**”, màn hình danh sách người lao động hiện ra.

E Chọn lao động kê khai nghiệp vụ [Cập lại số do mất, hỏng, thay đổi số sổ, gộp sổ (503)]

Họ và tên: Phòng ban:

Tháng kê khai: Tháng hiện tại Tháng trước

Trạng thái: Tất cả trạng thái Lao động đã kê khai Lao động mới chưa khai báo tăng Lao động đang nghỉ ốm đau, thai sản đã kê khai
 Lao động điều chỉnh chức danh, tăng/ giảm mức đóng Lao động thôi việc, tử tuất, nghỉ ốm đau thai sản chưa kê khai

Danh sách lao động [10] Bấm đúp chuột để sửa thông tin người lao động

STT	<input type="checkbox"/>	Họ và Tên	Số sổ BHXH	Trạng thái	Ngày sinh	Phòng ban
1	<input checked="" type="checkbox"/>	Doãn Thanh Loan1	BHXH000001	Đang tham gia	21/09/1976	Kinh doanh
2	<input checked="" type="checkbox"/>	Nguyễn Thị Phúc	BHXH000002	Đang tham gia	01/01/2016	Kinh doanh
3	<input checked="" type="checkbox"/>	Nguyễn Minh Hải	BHXH000003	Đang tham gia	24/10/1977	Kỹ Thuật
4	<input checked="" type="checkbox"/>	Phạm Ánh Phương	BHXH000004	Đang tham gia	03/02/1982	Lập trình
5	<input type="checkbox"/>	Tạ Thị Hồng	BHXH000005	Đang tham gia	28/04/1987	Kinh doanh
6	<input type="checkbox"/>	Đinh Thị Huyền	BHXH000006	Đang tham gia	10/04/1987	Kỹ Thuật
7	<input type="checkbox"/>	Trần Thị Hải Yến	BHXH000007	Đang tham gia	19/07/1982	Lập trình
8	<input type="checkbox"/>	Cảnh Chí Hùng	BHXH000008	Đang tham gia	11/09/1982	Kinh doanh
9	<input type="checkbox"/>	Đỗ Mạnh Tuấn	BHXH000009	Đang tham gia	12/05/1986	Kỹ Thuật
10	<input type="checkbox"/>	Nguyễn Thị Huyền	BHXH000010	Đang tham gia	17/10/1984	Lập trình

Lưu ý: Chọn [Phương án] cho người lao động và bấm [Chọn] để thực hiện

Có thể tìm kiếm danh sách người lao động cần truy thu bằng cách, dựa vào các điều kiện lọc như họ tên, phòng ban và các trạng thái.

Cuối cùng nhấn nút “**Chọn**” để hoàn tất việc chọn người lao động.

Bước 3:Lập hồ sơ

Bạn nhấn vào **Lập hồ sơ** , chọn tháng và năm của kỳ kê khai.

E Chọn kỳ kê khai

Tham gia BHYT đối với người chỉ tham gia BHYT do đại lý thu quản lý

Tháng: Năm:

Tạo mới Lần nộp:

Quyết định 1018 Quyết định 959

Nhấn “**Chọn**” để phần mềm tự động tạo hồ sơ, với các bản khai bắt buộc phải có.

- 1. Danh mục hồ sơ:** Đây là thông tin về phiếu giao nhận hồ sơ được phần mềm sẽ tự động đánh dấu chọn vào các bản khai cần phải có của nghiệp vụ.

Lập hồ sơ tự động x Tham gia BHYT đối với người chỉ tham gia BHYT do đại lý thu quản lý x

Số hồ sơ: [Lấy số hồ sơ](#) Trang thái: **Tạo mới**

Mẫu số: 501

PHIẾU GIAO NHẬN HỒ SƠ

(Tham gia BHYT đối với người chỉ tham gia BHYT)
Nhiệm vụ: Cấp thẻ BHYT của người chỉ tham gia BHYT do Đại lý thu quản lý
Lần 2 Tháng 02 Năm 2016
(Thời hạn giải quyết loại hồ sơ này: 15 ngày làm việc)

STT	Loại giấy tờ biểu mẫu	Chọn	Số lượng	Nội dung
I Tờ khai yêu cầu				
1	Tờ khai cung cấp và thay đổi thông tin người tham gia BHXH, BHYT (Mẫu TK1-TS)	<input checked="" type="checkbox"/>	1	TK1-TS-959
3	Đại lý thu/Cơ quan BHXH (trường hợp người tham gia đăng ký tham gia trực tiếp tại cơ quan BHXH): Danh sách tham gia BHYT của đối tượng tự đóng (Mẫu DK04)	<input checked="" type="checkbox"/>	1	DK04
Bảng kê giấy tờ hồ sơ làm căn cứ điều chỉnh				
1	Đối với người đã hiến bộ phận cơ thể theo quy định của pháp luật: Giấy ra viện có ghi đã hiến bộ phận cơ thể người	<input type="checkbox"/>		
2		<input type="checkbox"/>		
3		<input type="checkbox"/>		
4		<input type="checkbox"/>		
5		<input type="checkbox"/>		

Người nộp: Ngày ký: 27/02/2016

Danh mục Hồ sơ / DK04 / TK1-TS-959

[Nộp hồ sơ](#) [Xem Lăn nộp khác](#) [Tạo hồ sơ](#)

2. Tờ khai DK04: Đây là bản khai danh sách tham gia BHYT của đối tượng tự đóng, theo mẫu DK04:

Lập hồ sơ tự động x Tham gia BHYT đối với người chỉ tham gia BHYT do đại lý thu quản lý x

DANH SÁCH TĂNG, GIÁM NGƯỜI THAM GIA BHYT

Số: tháng: 02 năm: 2016

Đối tượng tham gia: Lương cơ số: Tỷ lệ:

F5: Thêm dòng, F6: Xóa dòng, F7: Tải bảng kê từ excel, F8: Chi tiết người lao động, F9: Xóa tất dữ liệu, F10: Lấy dữ liệu từ danh mục người lao động

STT	Phương án	Họ và tên	Số định danh	Mức hưởng BHYT	Ngày, tháng, năm sinh	Chi có năm sinh	Nữ	Ngày thu tiền	Số tháng đóng	Số tiền đóng	Tỉnh khám chữa bệnh	Bệnh viện								
A	B	C	1	2	3	4	5	6	7	7	8	9								
1		Doãn Thanh Loan1	BHXXH000001		21/09/1976	<input type="checkbox"/>	<input checked="" type="checkbox"/>				0	Thành phố Hà Nội	Bệnh viện Hữu Nghị							
2		Nguyễn Minh Hải	BHXXH000003		24/10/1977	<input type="checkbox"/>	<input type="checkbox"/>					Tỉnh Cao Bằng	Bệnh viện ĐK huyện Bảo Lạc							
3		Phạm Anh Phương	BHXXH000004		03/02/1982	<input type="checkbox"/>	<input checked="" type="checkbox"/>					Tỉnh Bắc Kan	Bệnh viện đa khoa tỉnh Bắc Kan							
4		Tạ Thị Hồng	BHXXH000005		28/04/1987	<input type="checkbox"/>	<input checked="" type="checkbox"/>					Tỉnh Tuyên Quang	Bệnh viện đa khoa Tuyên Quang							
Cộng																			0	

Danh mục Hồ sơ DK04 TK1-TS-959

Nộp hồ sơ Xem Lẫn nộp khác Tạo hồ sơ

3. Tờ khai TK1-TS-959: Là tờ khai cung cấp và thay đổi thông tin từng người tham gia BHXH, BHYT.

Lập hồ sơ tự động x Tham gia BHYT đối với người chỉ tham gia BHYT do đại lý thu quản lý x

F5: Thêm dòng, F6: Xóa dòng, F7: Tải bảng kê từ excel, F8: Chi tiết người lao động, F9: Xóa tất dữ liệu, F10: Lấy dữ liệu từ danh mục người lao động

STT	Số định danh	Họ và tên	THÔNG TIN CỦA NGƯỜI THAM GIA									
			Nữ	Ngày sinh	Quốc tịch	Nơi cấp giấy khai sinh (quê quán)			Số CMND (người nước ngoài nhập số passport)	Địa chỉ đăng ký hộ khẩu		
						Tỉnh, TP	Quận, huyện	Xã, phường		Tỉnh/TP	Quận, huyện	Xã, phường
(1)	(2)	(3)	(4)	(5)	(6)	(7)	(8)	(9)	(10)	(11)	(12)	(13)
1	BHXXH000001	Doãn Thanh Loan1	<input checked="" type="checkbox"/>	21/09/1976	Việt Nam	Thành phố Hà Nội	Quận Ba Đình	Phường Phúc Xá	112468000	Tỉnh Hà Giang	Thị xã Hà Giang	Phường Quang Trung
2	BHXXH000003	Nguyễn Minh Hải	<input type="checkbox"/>	24/10/1977	Việt Nam	Thành phố Hà Nội	Quận Ba Đình	Phường Trúc Bạch	123123123	Tỉnh Nghệ An	Huyện Yên Thành	Xã Nam Thành
3	BHXXH000004	Phạm Anh Phương	<input checked="" type="checkbox"/>	03/02/1982	Việt Nam	Thành phố Hà Nội	Quận Ba Đình	Phường Vĩnh Phúc	012022146	Tỉnh Thanh Hoá	Huyện Triệu Sơn	Xã Thọ Vực
4	BHXXH000005	Tạ Thị Hồng	<input checked="" type="checkbox"/>	28/04/1987	Việt Nam	Thành phố Hà Nội	Quận Ba Đình	Phường Cống Vị	164226916	Tỉnh Bắc Ninh	Huyện Thuận Thành	Xã Hoài Thượng

Danh mục Hồ sơ DK04 TK1-TS-959

Bạn kiểm tra lại thông tin bản khai, hoàn thiện thông tin còn thiếu nếu có. Sau đó nhấn vào nút “Ghi” để ghi lại hồ sơ.

Nếu máy tính của bạn đang được kết nối internet phần mềm sẽ lấy số hồ sơ được cấp tự động từ hệ thống của BHXH.

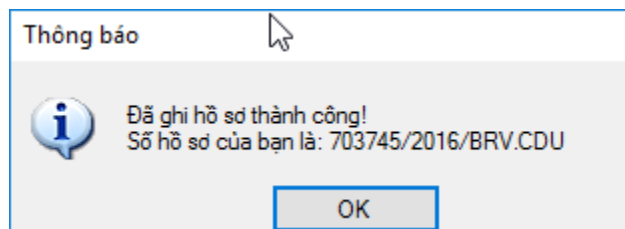

Hoặc nhấn vào “**Lấy số hồ sơ**” tại phiếu giao nhận hồ sơ:

Lập hồ sơ tự động x Tham gia BHYT đối với người chỉ tham gia BHYT do đại lý thu quản lý x

Số hồ sơ: **Lấy số hồ sơ** Trạng thái: **Tạo mới**

Mẫu số: 501

PHIẾU GIAO NHẬN HỒ SƠ

(Tham gia BHYT đối với người chỉ tham gia BHYT)

Nhiệm vụ: Cấp thẻ BHYT của người chỉ tham gia BHYT do Đại lý thu quản lý
Lần 2 Tháng 02 Năm 2016
(Thời hạn giải quyết loại hồ sơ này: 15 ngày làm việc)

STT	Loại giấy tờ biểu mẫu	Chọn	Số lượng	Nội dung
I	Tờ khai yêu cầu			
1	Tờ khai cung cấp và thay đổi thông tin người tham gia BHXH, BHYT (Mẫu TK1-TS)	<input checked="" type="checkbox"/>	1	TK1-TS-959
3	Đại lý thu/Cơ quan BHXH (trường hợp người tham gia đăng ký tham gia trực tiếp tại cơ quan BHXH): Danh sách tham gia BHYT của đối tượng tự đóng (Mẫu DK04)	<input checked="" type="checkbox"/>	1	DK04
	Bảng kê giấy tờ hồ sơ làm căn cứ điều chỉnh			?

+ **Bước 4: Ký và nộp hồ sơ**

Bạn nhấn vào “**Nộp hồ sơ**” để chuyển sang màn hình ký và nộp hồ sơ.

◀ ▶ 🔍 Danh mục Hồ sơ / TK1-TS-959

Nộp hồ sơ Xem Lần nộp khác Tạo hồ sơ

0101300842 - ABCS - Công ty TNHH Phát Triển Công Nghệ Thái Sơn | Bản Tin | Thông báo | Gửi yêu cầu hỗ trợ | Phản ánh chất lượng

Màn hình ký và nộp hồ sơ hiện ra như sau:

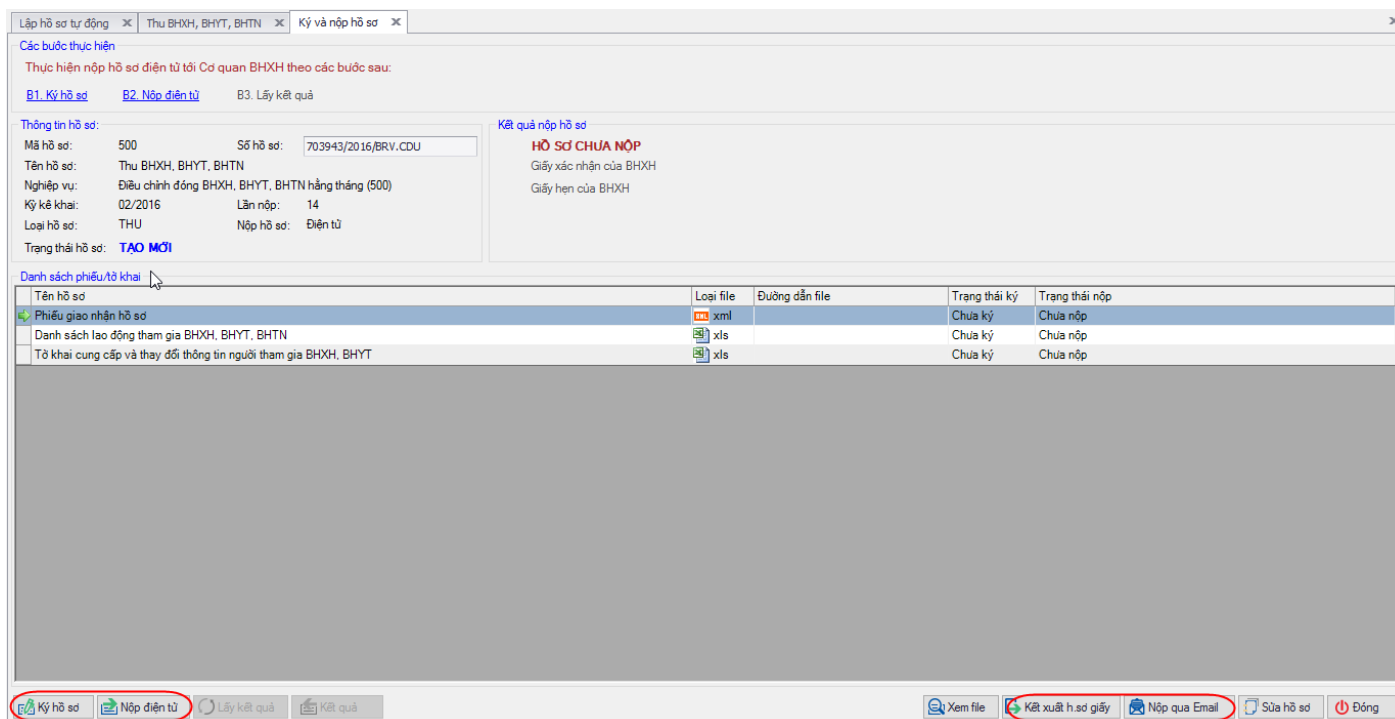

Tại đây bạn có thể lựa chọn :

- Ký số cho hồ sơ bằng cách nhấn vào nút “Ký hồ sơ”.
- Nộp điện tử cho hồ sơ đã ký số.

Bạn tham khảo video “Hướng dẫn Ký và nộp hồ sơ” để thực hiện việc ký, nộp hồ sơ và nhận kết quả từ cơ quan BHXH.

Ngoài ra bạn có thể :

- Kết xuất ra hồ sơ giấy để nộp trên cổng bảo hiểm xã hội Việt Nam, bằng cách nhấn vào nút “**Kết xuất h.sơ giấy**”:

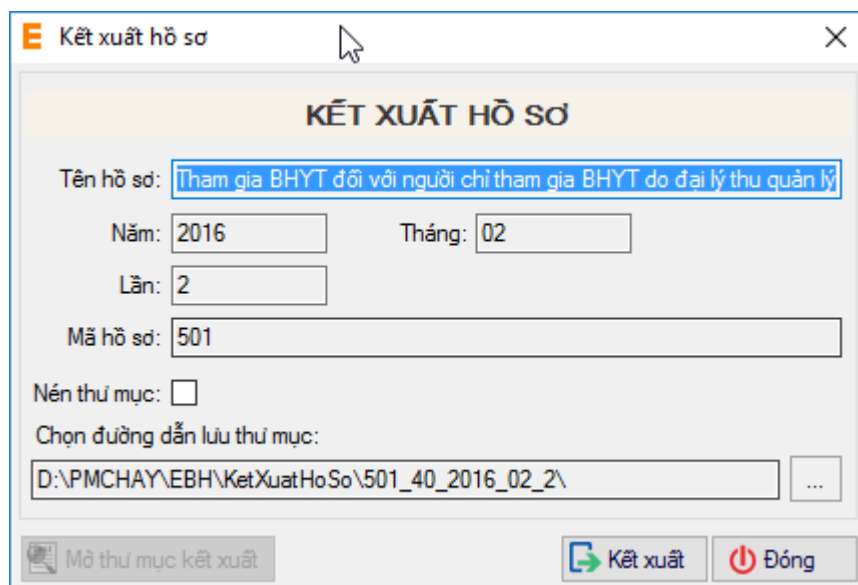

- Nộp hồ sơ qua email, để nộp hồ sơ qua email trong trường hợp được cơ quan BHXH cho phép:

E Nộp hồ sơ tới cơ quan BHXH qua email X

Lưu ý:

- Để sử dụng tính năng này, Bạn cần được sự đồng ý tiếp nhận hồ sơ qua đường email của cơ quan BHXH
- Email gửi sẽ đi kèm một file nén, nội dung file nén chứa các file tờ khai và file đính kèm của hồ sơ

Nội dung email:

Địa chỉ email gửi:

Mật khẩu:

Địa chỉ email nhận: Cơ quan BHXH:

Tiêu đề email:

Nội dung email:

File đính kèm:

Trước khi thực hiện nộp hồ sơ, bạn có thể kiểm tra lại thông tin hồ sơ bằng cách nhấn đúp chuột vào các bảng kê trong danh sách:

- Phiếu giao nhận hồ sơ:

CỘNG HÒA XÃ HỘI CHỦ NGHĨA VIỆT NAM
Độc lập - Tự do - Hạnh phúc

Số: 723569/2016/BRV.CDU

Bà Rịa - Vũng Tàu, ngày 27 tháng 02 năm 2016

PHIẾU GIAO NHẬN HỒ SƠ

Loại hồ sơ: Tham gia BHYT đối với người chỉ tham gia BHYT do đại lý thu quản lý

1. Tên đơn vị: Công ty TNHH Phát Triển Công Nghệ Mã đơn vị: ABCS
Thái Sơn

2. Điện thoại: 0437545222 Email: hoainamlv@gmail.com

Hồ sơ bao gồm:

STT	Loại giấy tờ, mẫu biểu	Số lượng
1	Phiếu giao nhận hồ sơ	1
2	Danh sách tham gia BHYT của đối tượng tự đóng	1
3	Tờ khai cung cấp và thay đổi thông tin người tham gia BHXH, BHYT	1

- Tờ khai DK04:

G	H	I	J	K	L	M	N	O	Q	R	
1	Đại lý thu/BHXH huyện: Công ty TNHH Phát Triển Công Nghệ Thái Sơn								Mẫu DK04 (Ban hành kèm theo QĐ số: 959/QĐ-BHXH ngày 09/9/2015 của BHXH Việt Nam)		
2	Số định danh Đại lý thu/BHXH huyện: ABCS										
3	Địa chỉ: B1- Tuổi Trẻ- Hoàng Quốc Việt- Cầu Giấy Hà Nội										
DANH SÁCH THAM GIA BẢO HIỂM Y TẾ CỦA ĐỐI TƯỢNG TỰ ĐÓNG											
Số: 2 tháng 02 năm 2016											
8	Đối tượng tham gia:			Lương cơ sở:			0 đồng	Tỷ lệ NSNN hỗ trợ:		0.00	
10	STT		Họ và tên	Số định danh	Ngày tháng năm sinh	Giới tính	Ngày thu tiền	Số tháng đóng	Số tiền đóng (đồng)	Đăng ký nơi KCB ban đầu	Ghi chú
11	Hộ gia đình	Người tham gia									
12	A	B	C	1	2	3	4	5	6	7	8
13	Thôn (bản, tổ dân phố): xã (phường, thị trấn)										
14	1										
15	1		Doãn Thanh Loan	BHXH00000	9/21/1976	Nữ			-	Bệnh viện Hữu Nghị	
16	1		Nguyễn Minh Hải	BHXH00000	10/24/1977	Nữ			-	Bệnh viện ĐK huyện Bảo Lạc	
17	1		Phạm Anh Phương	BHXH00000	2/3/1982	Nữ			-	Bệnh viện đa khoa tỉnh Bắc	
18	1		Tạ Thị Hồng	BHXH00000	4/28/1987	Nữ			-	Bệnh viện đa khoa Tuyên	
19	Cộng										
21									Ngày 27 tháng 02 năm 2016		
22	Nhân viên thu								Đại lý thu/BHXH huyện.....		
23	(ký, ghi rõ họ tên)								(ký, đóng dấu, ghi rõ họ tên)		
24											
25											
26											
27											

- Tờ khai cung cấp và thay đổi thông tin người tham gia BHXH, BHYT (Mẫu TK1-TS):



Ký bởi: CÔNG TY TNHH PHÁT TRIỂN CÔNG NGHỆ THÁI SƠN

Mẫu số: TK1-TS

(Ban hành kèm theo QĐ số: 959/QĐ-BHXH ngày
09/9/2015 của BHXH Việt Nam)

BẢO HIỂM XÃ HỘI VIỆT NAM

CỘNG HÒA XÃ HỘI CHỦ NGHĨA VIỆT NAM

Độc lập - Tự do - Hạnh phúc

**TỜ KHAI CUNG CẤP VÀ THAY ĐỔI
THÔNG TIN NGƯỜI THAM GIA BẢO HIỂM XÃ HỘI, BẢO HIỂM Y TẾ**

Kính gửi: BHXH Huyện Châu Đức

[01]. Họ và tên (viết chữ in hoa): NGUYỄN VĂN THẠCH

[02]. Số định danh:

[03]. Ngày tháng năm sinh: 6/26/1983

[04]. Giới tính: Nam

[05]. Quốc tịch: Việt Nam

[06]. Nơi cấp giấy khai sinh: [06.1]. Xã (phường, thị trấn): Xã Kim Chung

[06.2]. Huyện (quận, thị xã, thành phố thuộc tỉnh): Huyện Đông Anh

[06.3]. Tỉnh (thành phố): Thành phố Hà Nội

[07]. Số chứng minh thư (Hộ chiếu): 125039359

[08]. Địa chỉ nơi cư trú: [08.1]. Số nhà, đường phố, thôn xóm: Số 14A

[08.2]. Xã (phường, thị trấn): Xã Trường Bình

[08.3]. Huyện (quận, thị xã, thành phố

thuộc tỉnh): Huyện Cần Giuộc

[08.4]. Tỉnh (thành phố): Tỉnh Long An

[09]. Địa chỉ liên hệ: [09.1]. Số nhà, đường phố, thôn xóm: Số 14A

[09.2]. Xã (phường, thị trấn): Xã Trường Bình

[09.3]. Huyện (quận, thị xã, thành

phố thuộc tỉnh): Huyện Cần Giuộc

[09.4]. Tỉnh (thành phố): Tỉnh Long An

[10]. Mức tiền đóng:

[11]. Phương thức đóng:

[12]. Nơi đăng ký khám chữa bệnh ban đầu: Bệnh viện E

[13]. Nội dung thay đổi, yêu cầu:

[14]. Tài liệu kèm theo:

Như vậy tôi vừa hướng dẫn quý doanh nghiệp thực hiện lập một bộ hồ sơ bảo hiểm, với nghiệp vụ **Cấp thẻ BHYT cho người chỉ tham gia BHYT do Đại lý thu quan lý** đến hệ thống tiếp nhận bảo hiểm xã hội điện tử bằng phần mềm eBH do công ty Thái sơn cung cấp.

Chúc các bạn thực hiện thành công.